Non ti scordar di me

Parole di Domenico Furnò
Musica di Eugenio De Curtis

Partirono le rondini
dal mio paese freddo e senza sole,
cercando primavere di viole,
nidi d'amore e di felicità.

La mia piccola rondine partì
senza lasciarmi un bacio
senza un addio partì.

Non ti scordar di me;
la vita mia legata e a te
io t' amo sempre più
nel sogno mio rimani tu.

Non ti scordar di me
la vita mia legata e a te
c'è sempre un nido
nel mio cuor per te.

Non ti scordar di me!

(1935)

Arrangiamento di **Mario Lanaro**
per coro misto e pianoforte
2014

Non ti scordar di me

Testo di D. Furnò
Musica di E. De Curtis

Nel compilare il bollettino SIAE
riportare solo i nomi degli autori,
non dell'arrangiatore.

Arrangiamento di Mario Lanaro
per coro misto e pianoforte

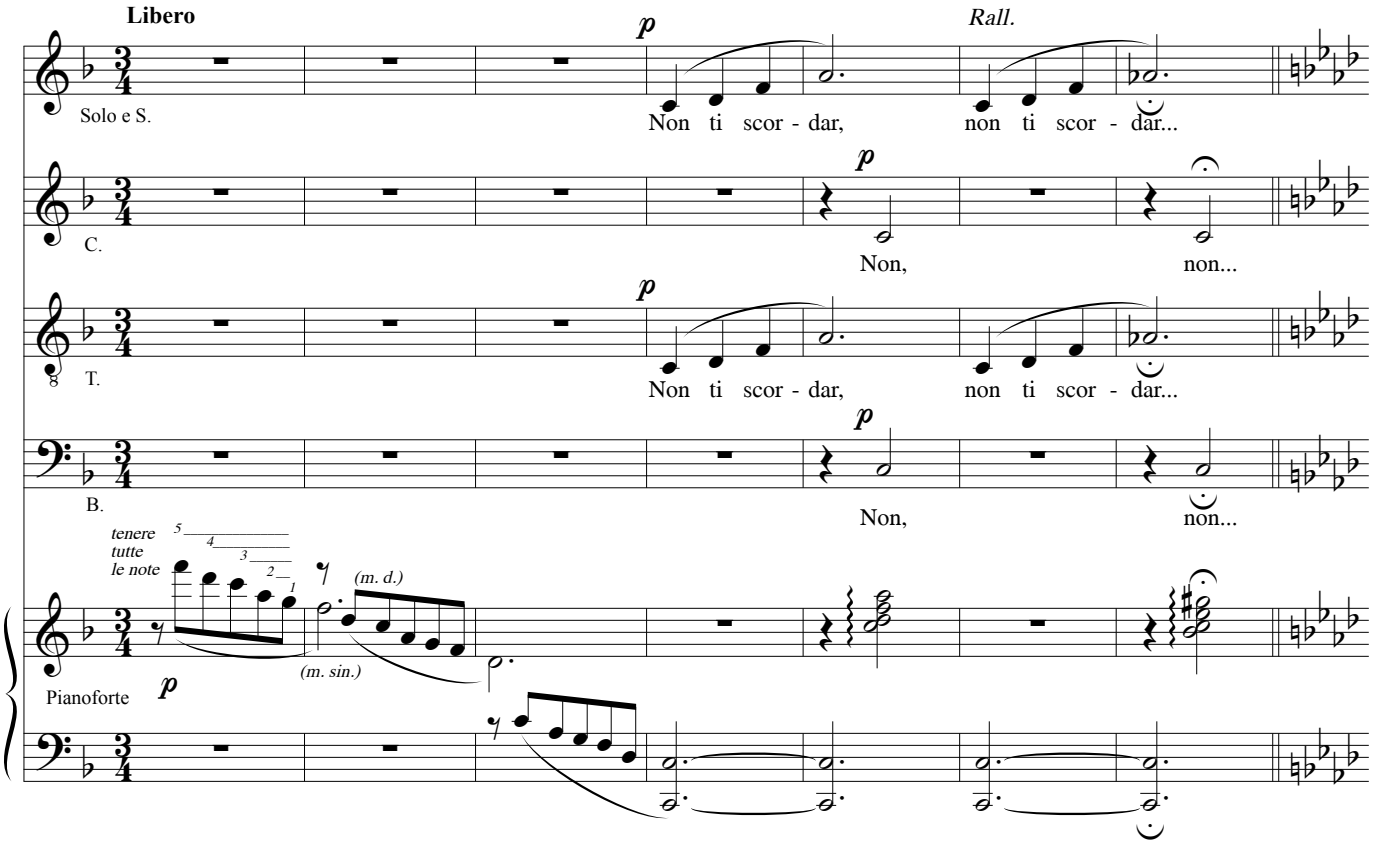

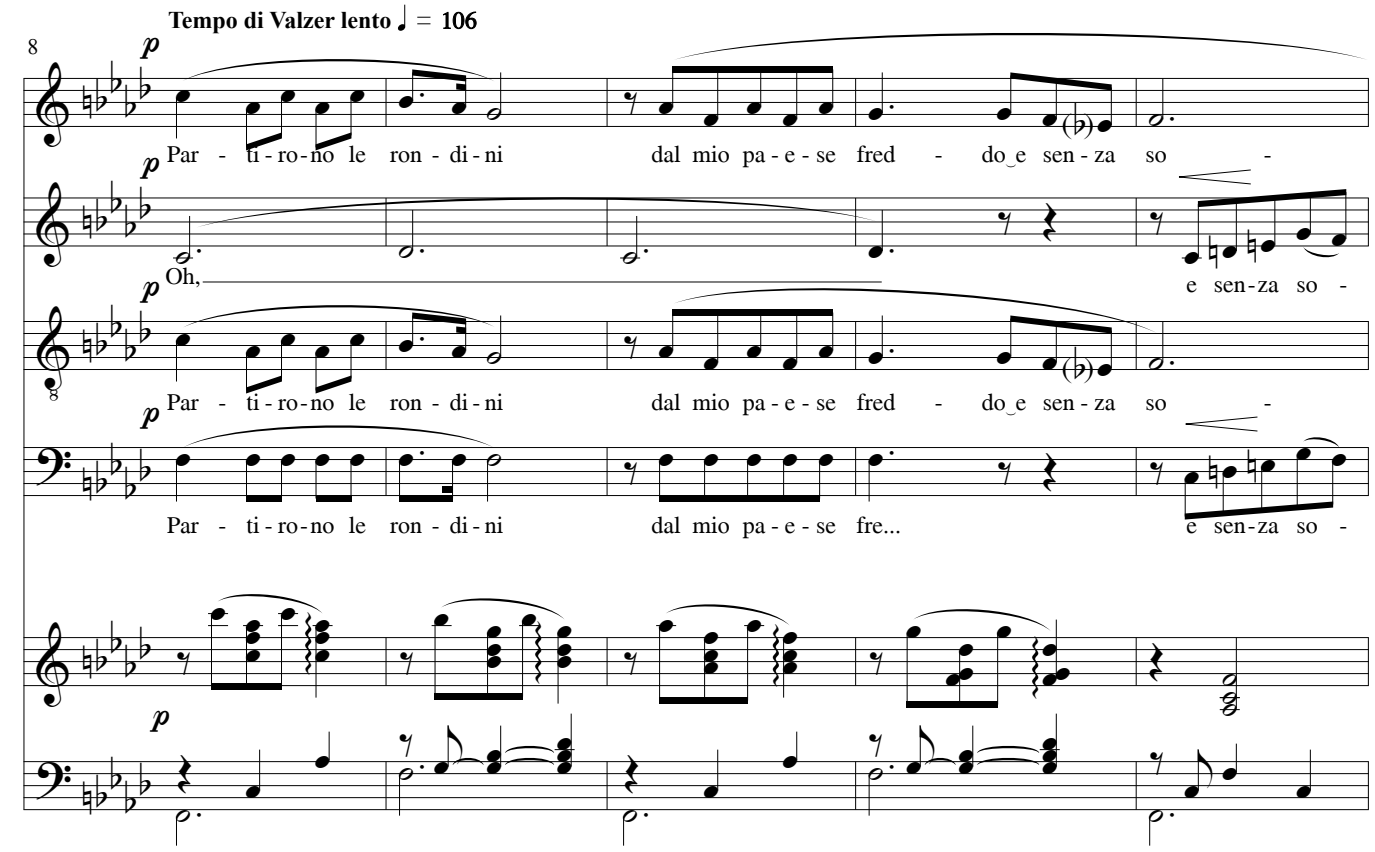

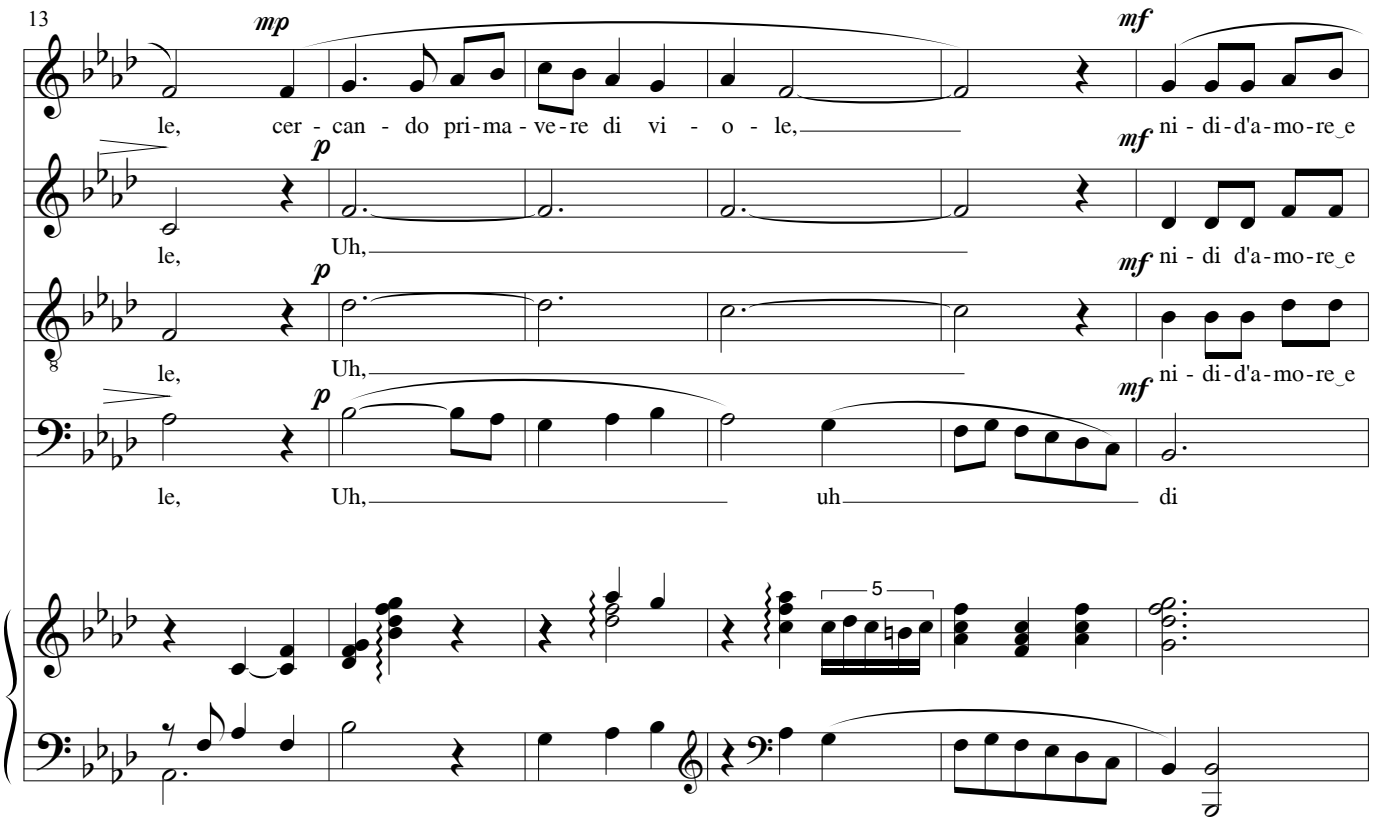
13
mp
mf
le, cer - can - do pri-ma - ve-re di vi - o - le,
ni - di-d'a-mo-re e
p
mf
le, Uh,
ni - di d'a-mo-re e
p
mf
le, Uh,
ni - di-d'a-mo-re e
p
mf
le, Uh, uh di
5

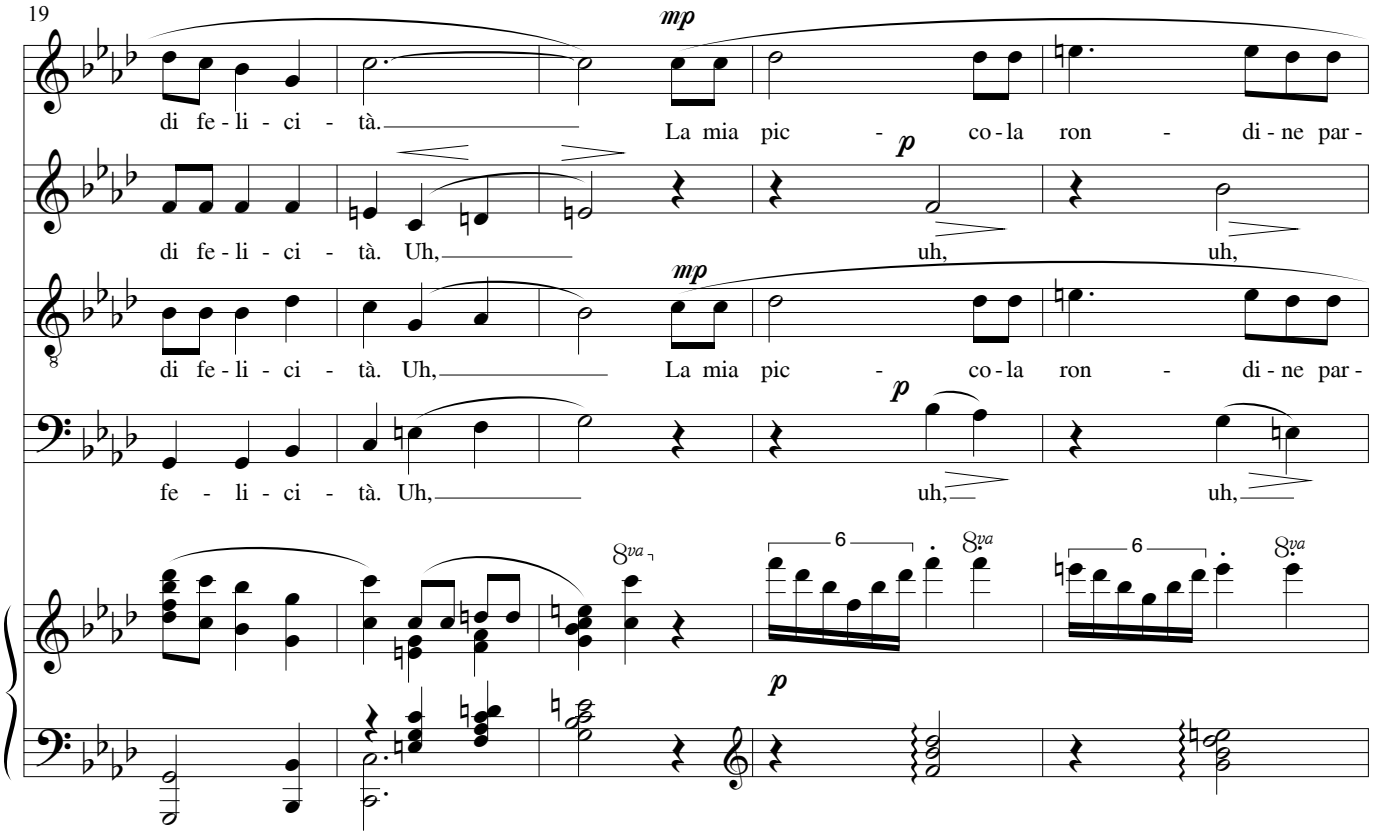
19
mp
di fe-li-ci - tà. La mia pic - co-la ron - di-ne par-
p
di fe-li - ci - tà. Uh, uh, uh,
mp
di fe-li - ci - tà. Uh, La mia pic - co-la ron - di-ne par-
p
fe - li - ci - tà. Uh, uh, uh,
8va
6
8va
6
8va
p

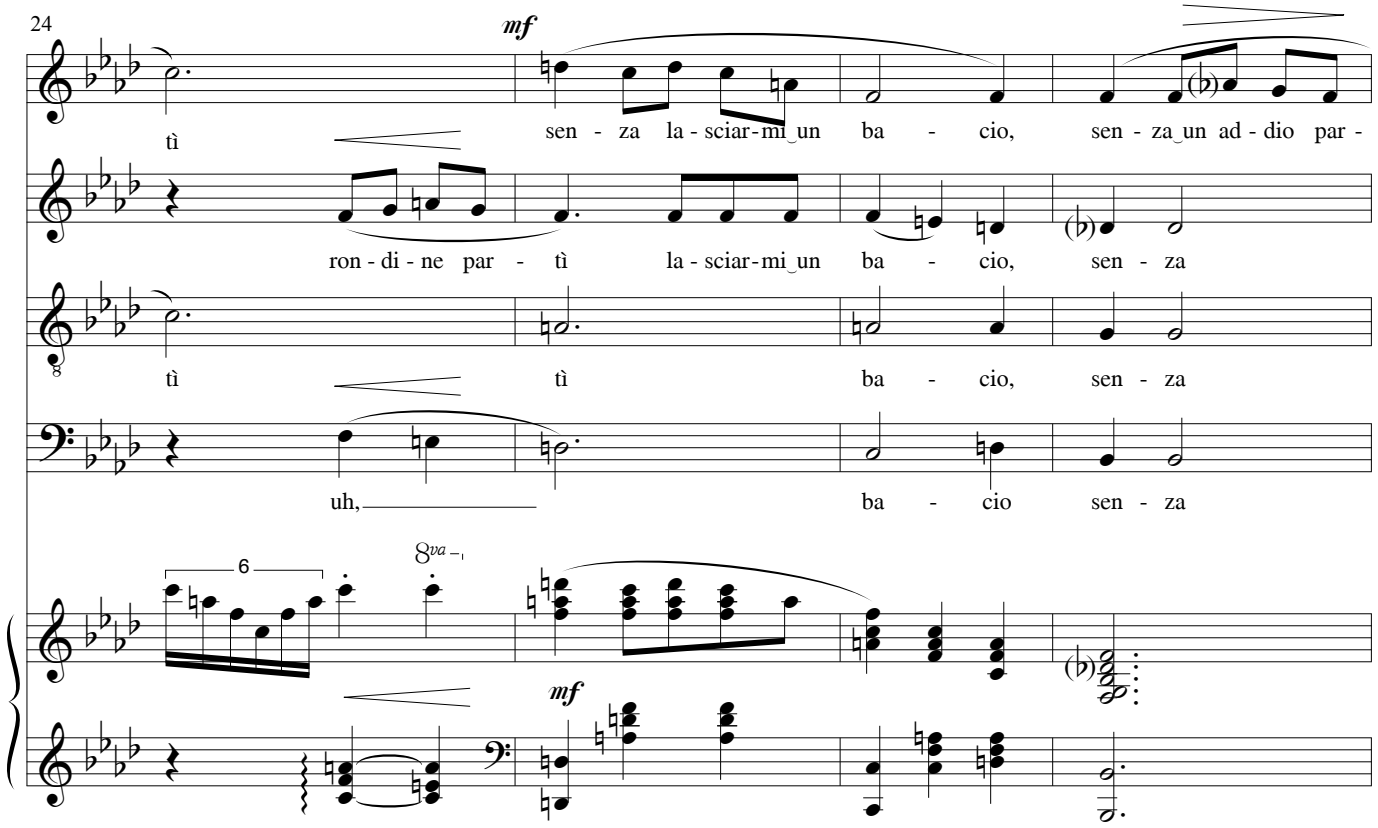
24
mf
tì
sen - za la - sciar-mi un ba - cio, sen - za un ad - dio par -
ron - di - ne par - tì la - sciar-mi un ba - cio, sen - za
tì tì ba - cio, sen - za
uh, ba - cio sen - za
6
8va
mf

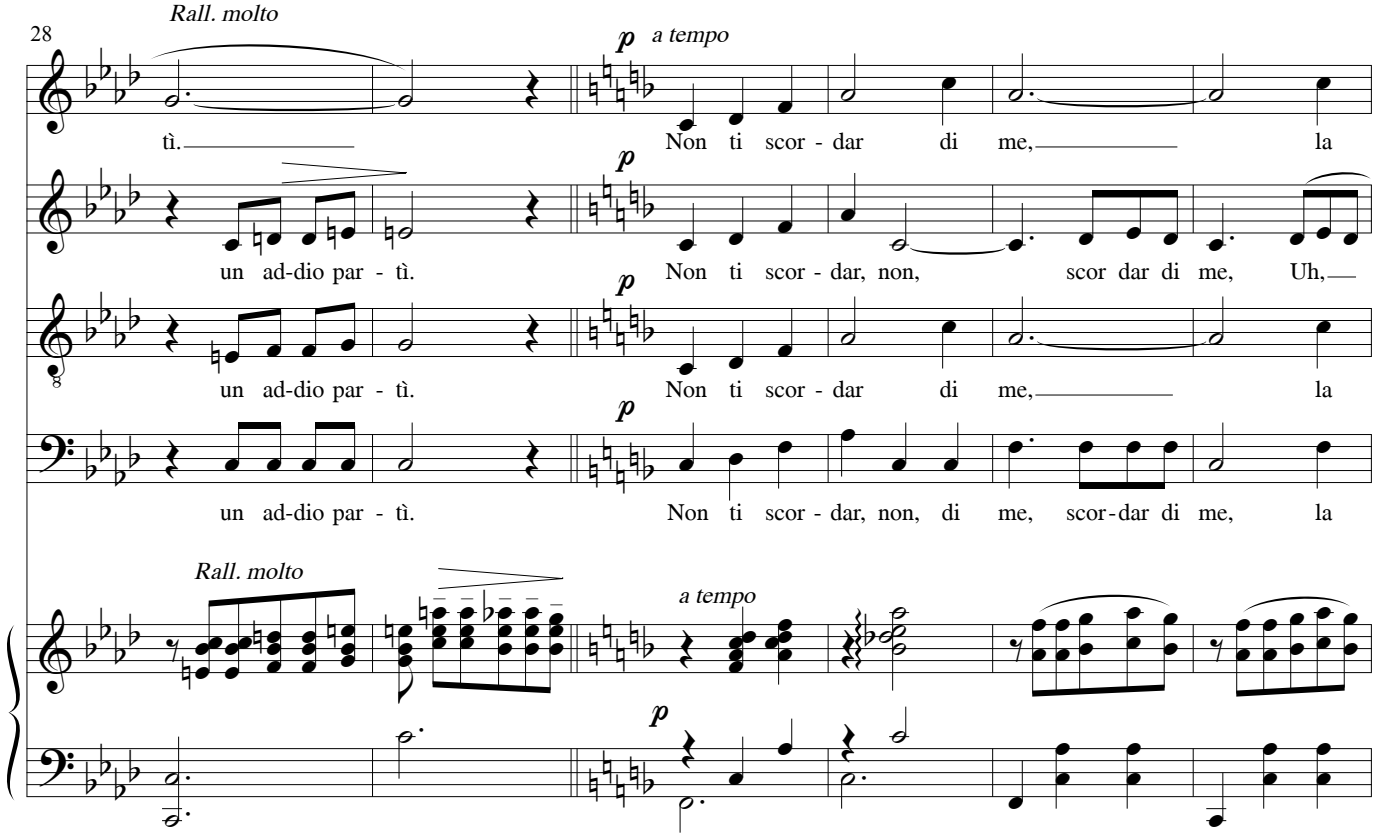
28
Rall. molto
p a tempo
tì.
Non ti scor - dar di me, la
un ad-dio par - tì.
p
Non ti scor - dar, non, scor dar di me, Uh,
un ad-dio par - tì.
Non ti scor - dar di me, la
un ad-dio par - tì.
Non ti scor - dar, non, di me, scor-dar di me, la
Rall. molto
a tempo
p

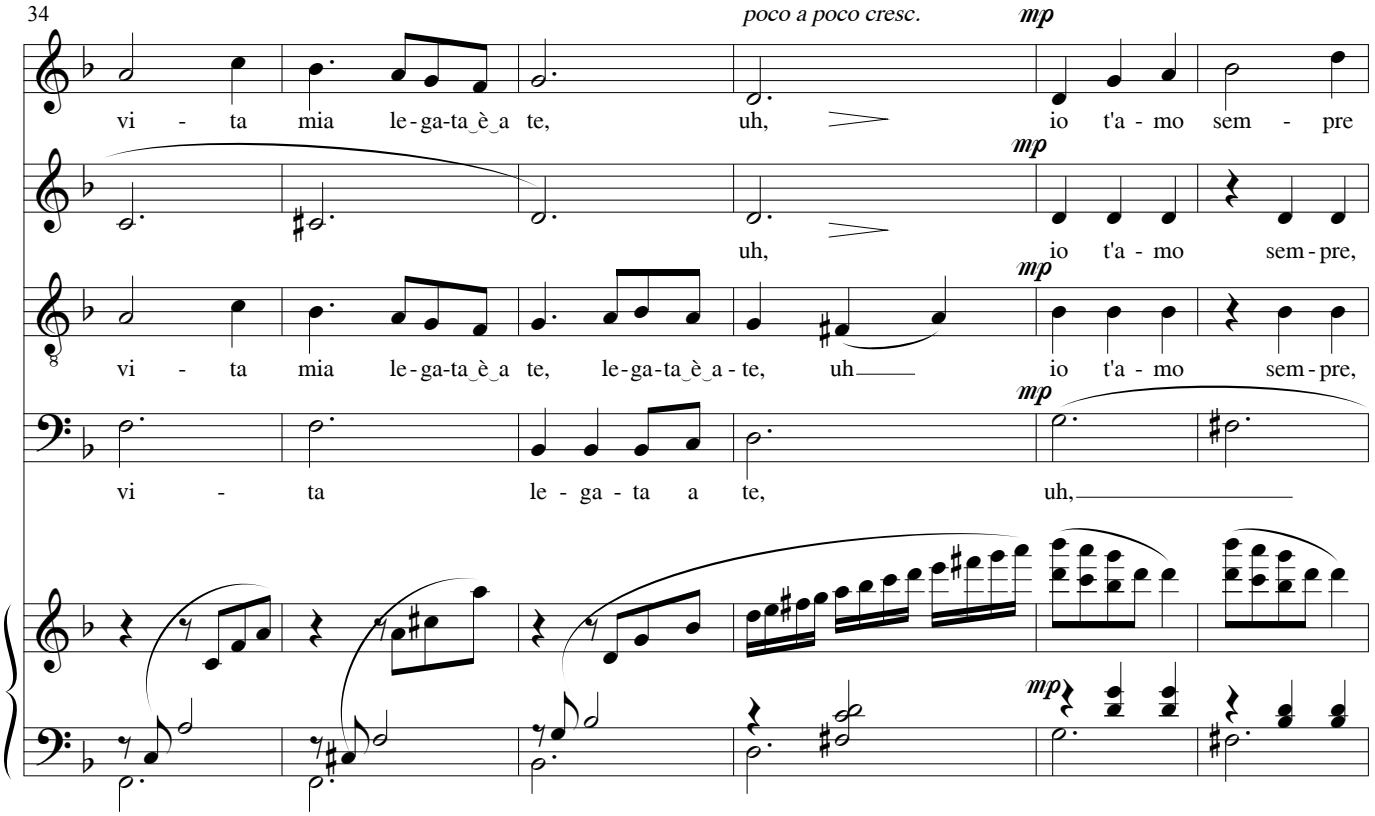
34
poco a poco cresc.
mp
vi - ta mia le-ga-ta_è_a te, uh, io t'a - mo sem - pre
uh, io t'a - mo sem-pre,
vi - ta mia le-ga-ta_è_a te, le-ga-ta_è_a - te, uh io t'a - mo sem-pre,
vi - ta le - ga - ta a te, uh,

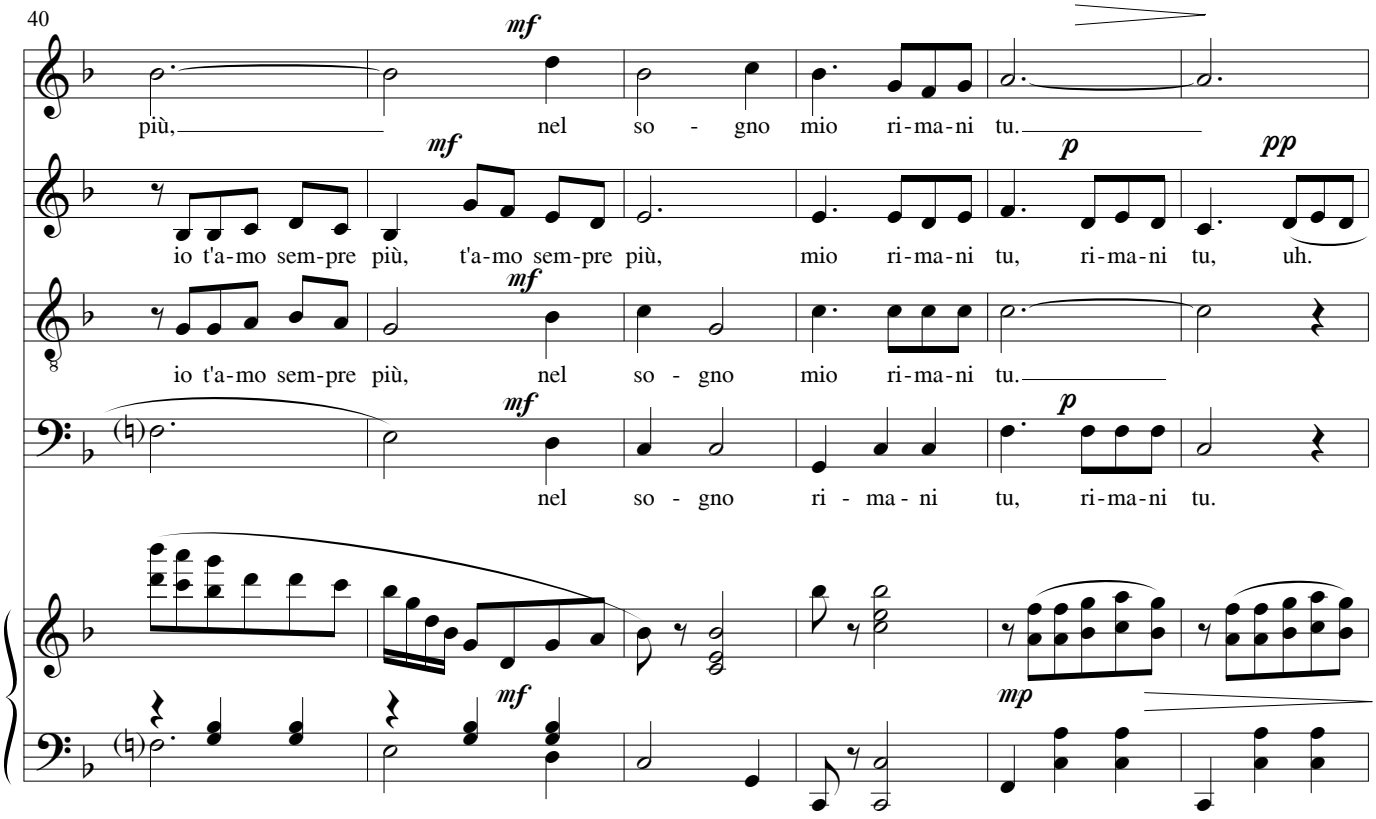
40
mf
più, nel so - gno mio ri-ma-ni tu.
p
pp
io t'a-mo sem-pre più, t'a-mo sem-pre più, mio ri-ma-ni tu, ri-ma-ni tu, uh.
io t'a-mo sem-pre più, nel so - gno mio ri-ma-ni tu.
nel so - gno ri - ma - ni tu, ri-ma-ni tu.

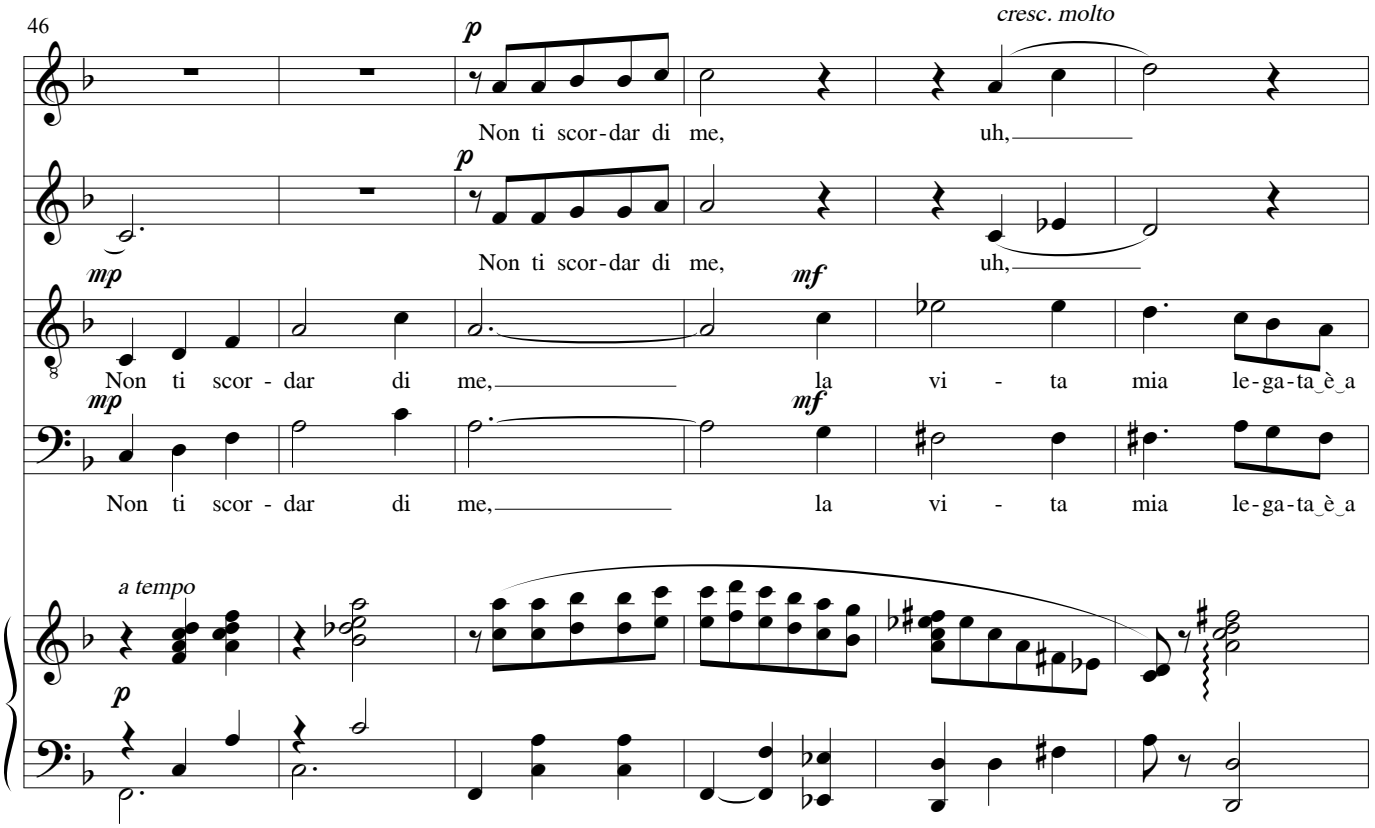
46
cresc. molto
p
Non ti scor-dar di me, uh,
p
Non ti scor-dar di me, uh,
mp
mf
Non ti scor - dar di me, la vi - ta mia le-ga-ta è a
mp
mf
Non ti scor - dar di me, la vi - ta mia le-ga-ta è a
a tempo
p

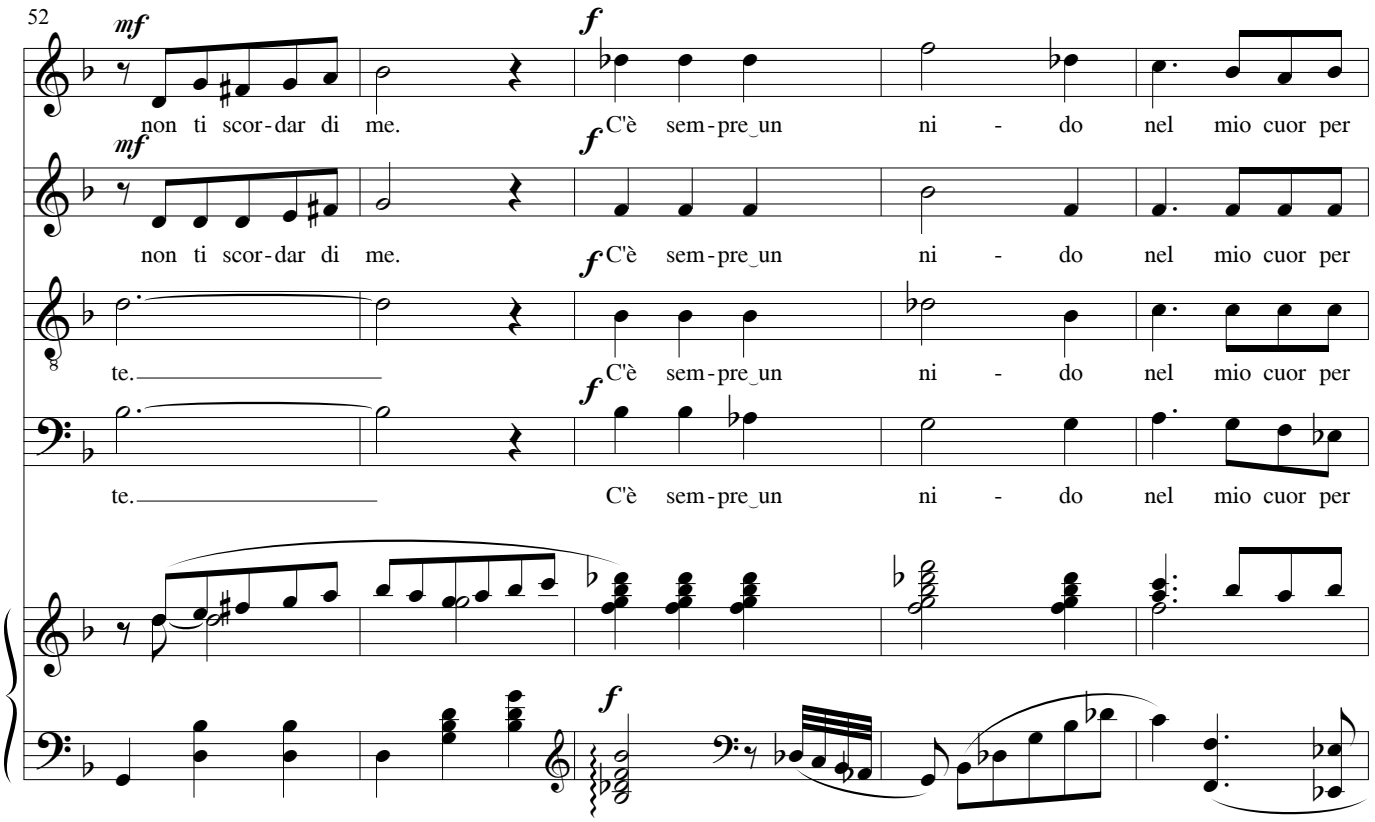
52
mf
f
non ti scor-dar di me. C'è sem-pre un ni - do nel mio cuor per
mf
f
non ti scor-dar di me. C'è sem-pre un ni - do nel mio cuor per
te. C'è sem-pre un ni - do nel mio cuor per
f
te. C'è sem-pre un ni - do nel mio cuor per
f

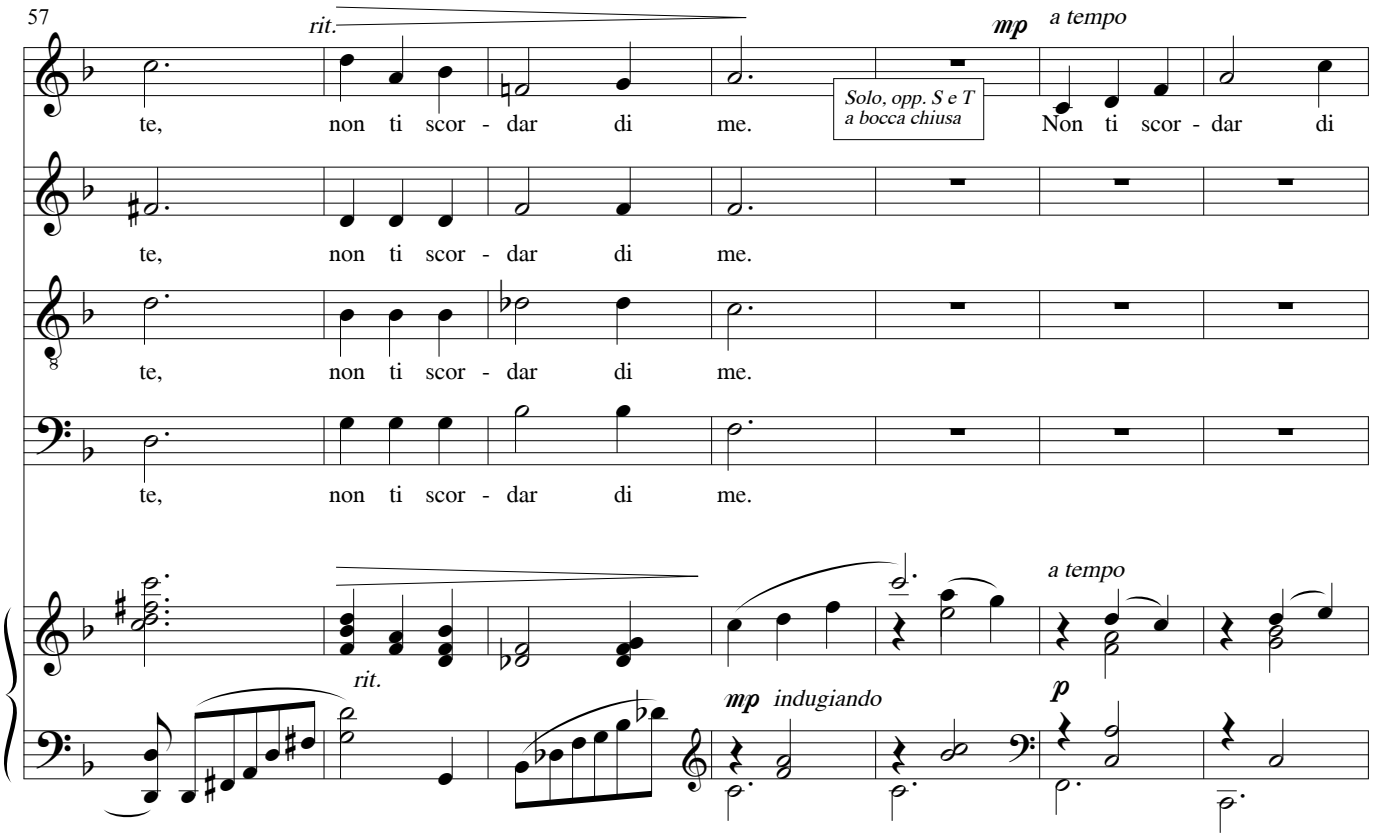
57
rit.
mp
a tempo
te, non ti scor - dar di me.
Solo, opp. S e T
a bocca chiusa
Non ti scor - dar di
te, non ti scor - dar di me.
te, non ti scor - dar di me.
te, non ti scor - dar di me.
a tempo
rit.
mp
indugiando
p

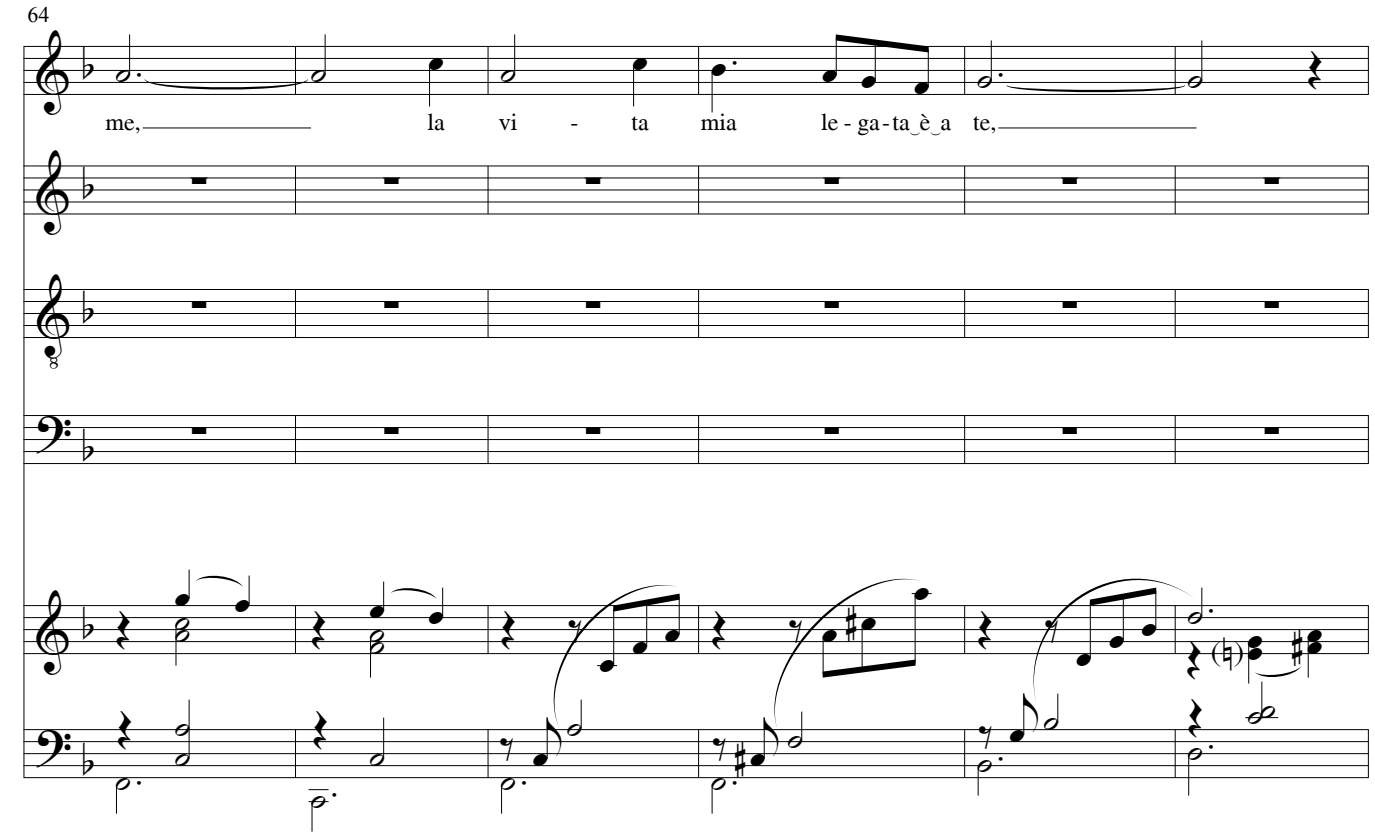
64
me, la vi - ta mia le - ga - ta è a te,

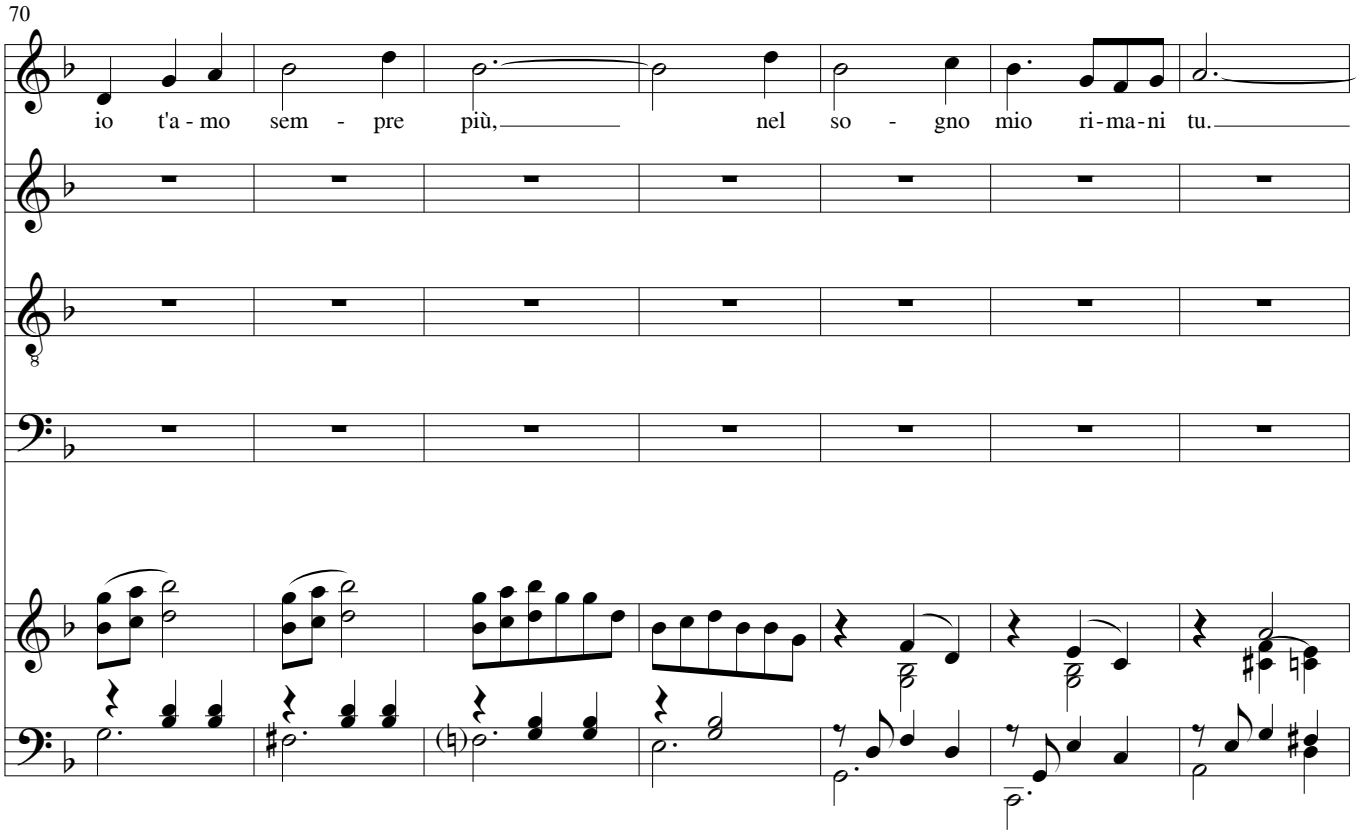
70
io t'a - mo sem - pre più, nel so - gno mio ri-ma-ni tu.

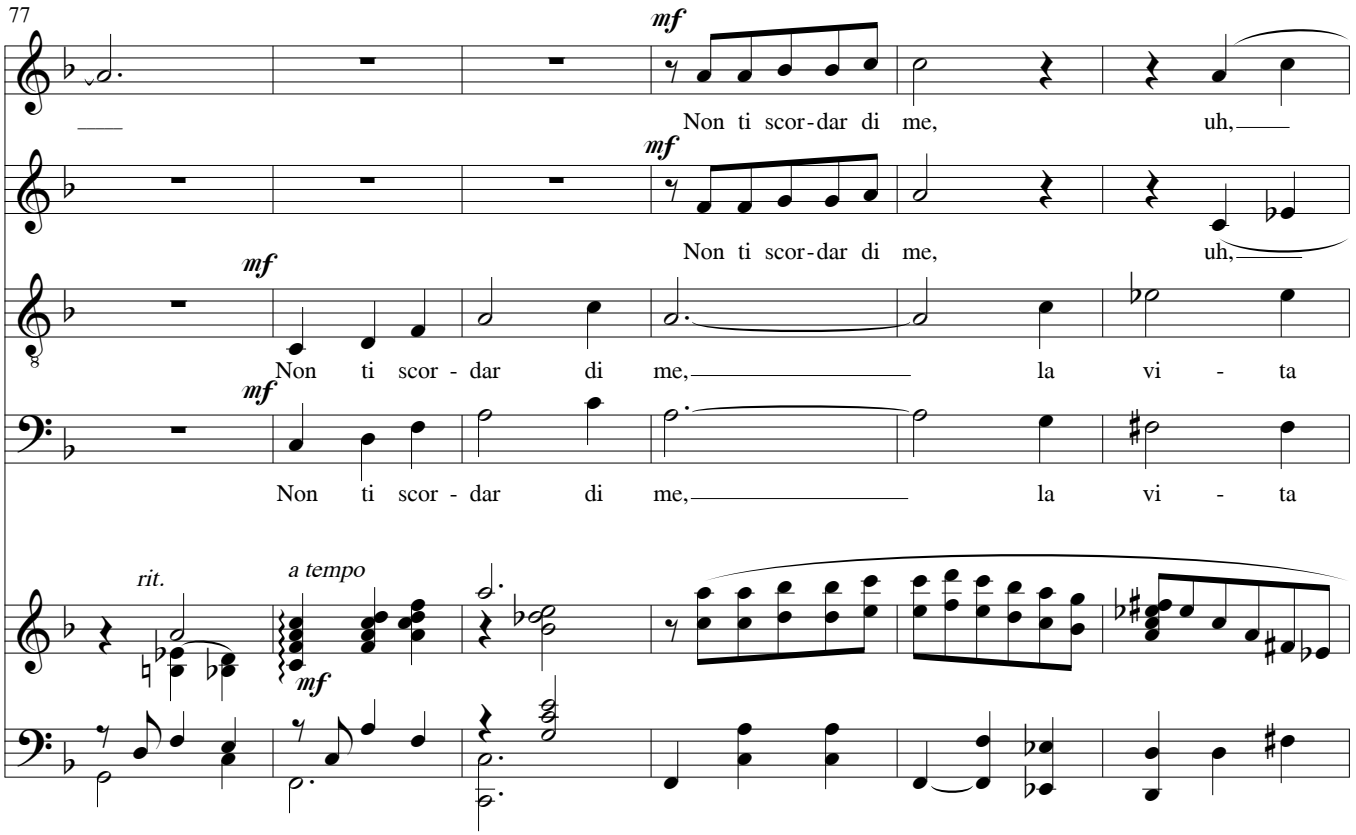
77
mf
Non ti scor-dar di me, uh,
mf
Non ti scor-dar di me, uh,
mf
Non ti scor - dar di me, la vi - ta
mf
Non ti scor - dar di me, la vi - ta
rit.
a tempo
mf

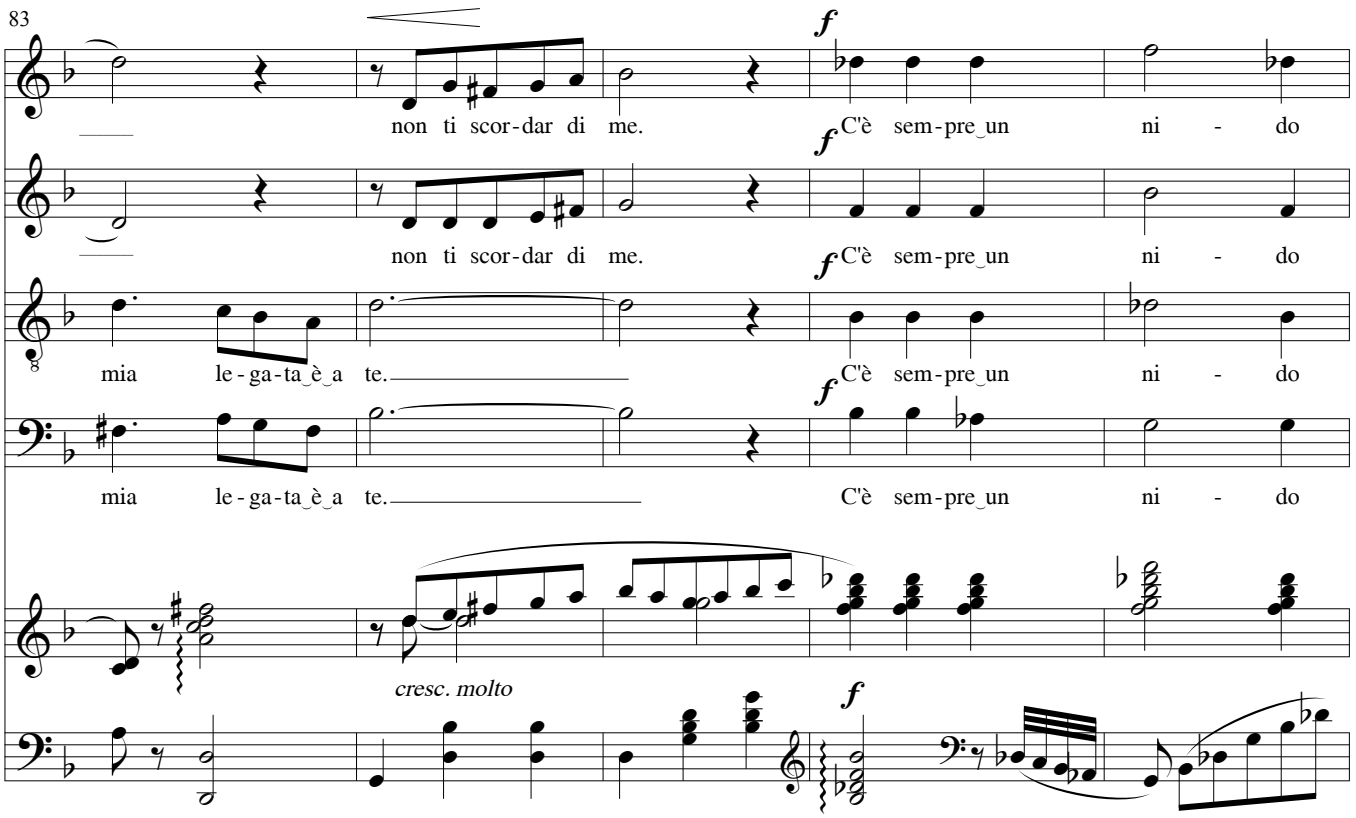
83
non ti scor-dar di me.
C'è sem-pre un ni - do
mia le-ga-ta è a te.
cresc. molto

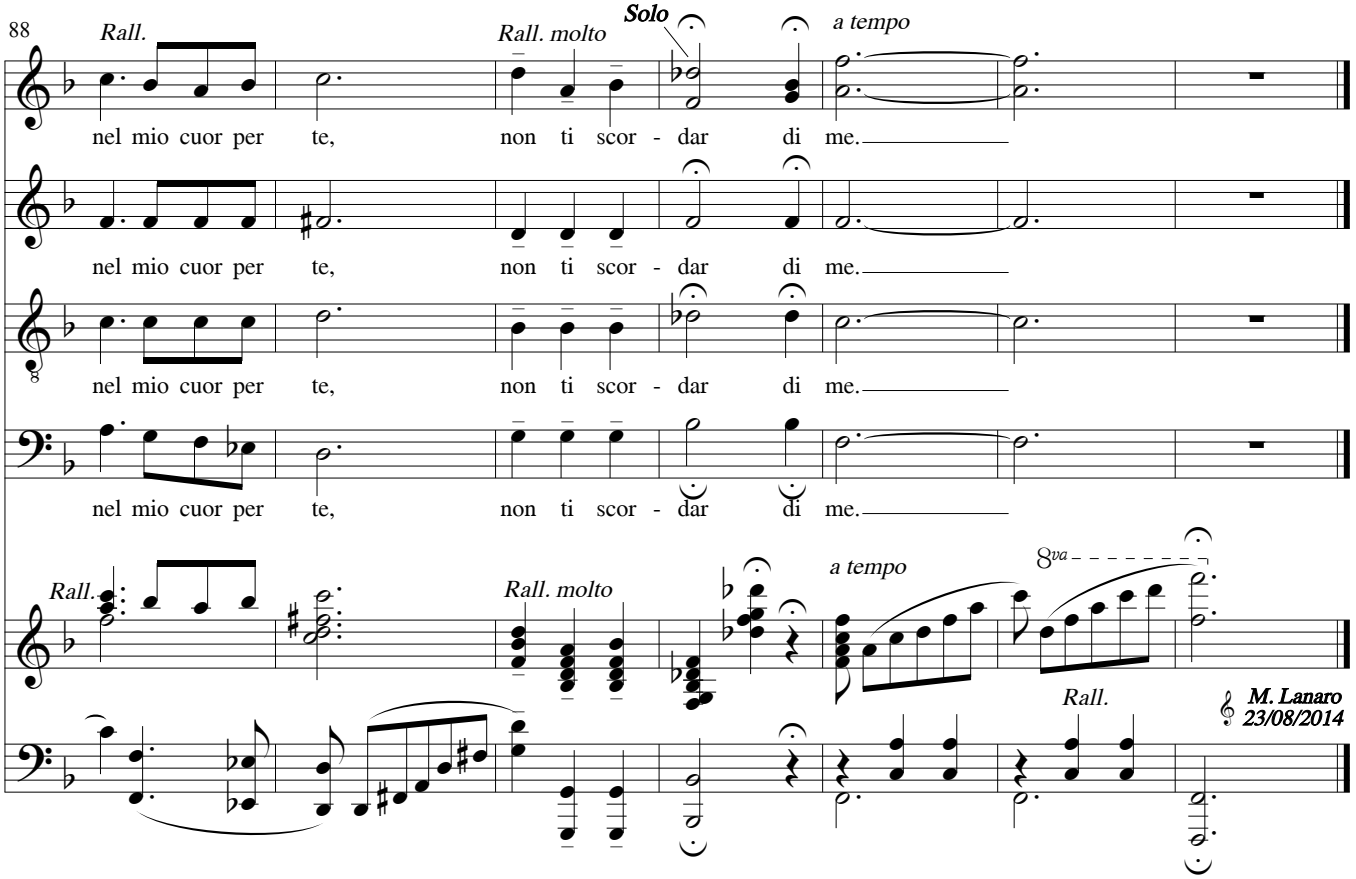
88
Rall.
Rall. molto
Solo
a tempo
nel mio cuor per te,
non ti scor - dar di me.
8va
M. Lanaro
23/08/2014